



Soziales Leben im Zentrum von Garmisch- Partenkirchen

Seniorenzentrum
+ Seniorenwohnen

Gabriele Bruckmayer
H2M Architekten
München + Kulmbach



**WELCHE
WÜNSCHE UND
BEDÜRFNISSE
HABEN WIR IM
ALTER?**

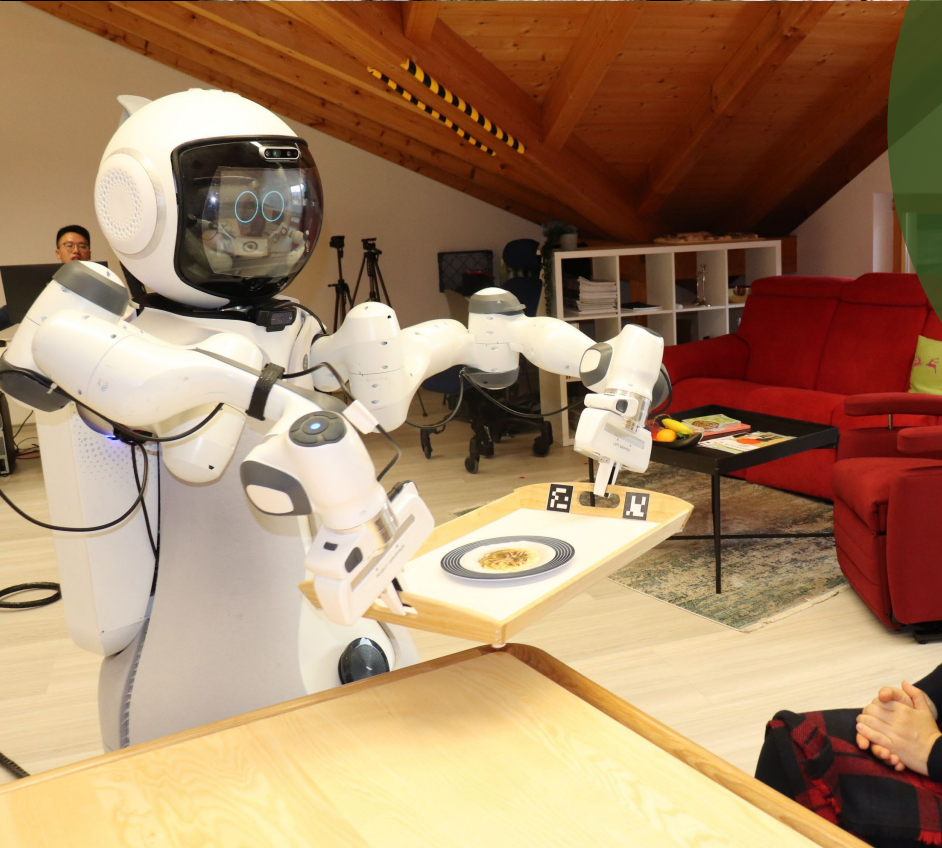

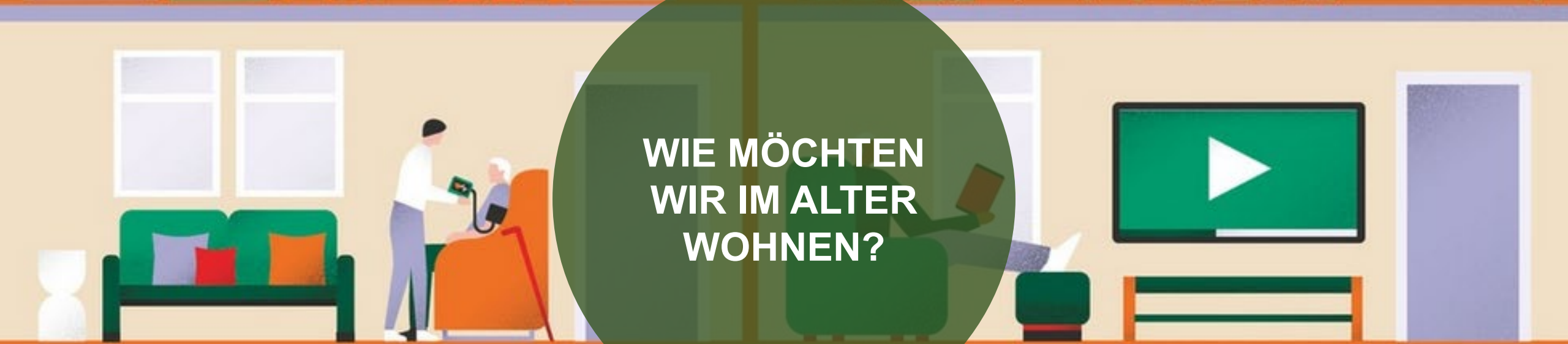

WIE MÖCHTEN
WIR IM ALTER
WOHNEN?



**WO MÖCHTEN
WIR WOHNEN
UND WELCHEN
WOHNRAUM
BENÖTIGEN
WIR IM ALTER?**

Bedarf von Personen
über 65 Jahren mit
Bewegungseinschränkungen*

2,8 Mio.

3,6 Mio.

0,7 Mio.

1,3 Mio.

Angebot an alters-
gerechten Wohnungen

2013

2030 (Prognose)

Jahr

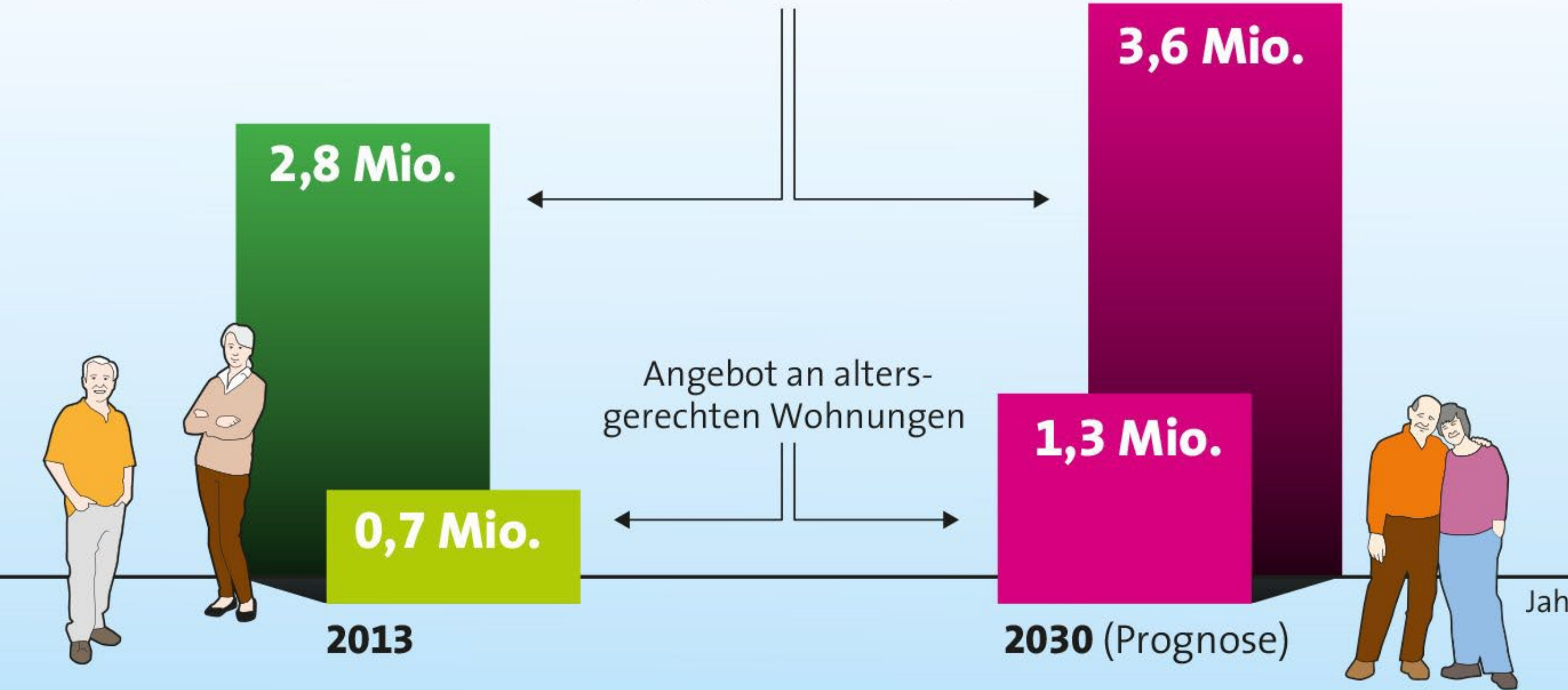

A miniature couple, a woman in a green jacket and a man in a blue jacket, stands on a tall stack of silver coins. The background is a soft-focus green field. A dark green circle is overlaid on the right side of the image, containing white text.

**WAS KÖNNEN
WIR UNS IM
ALTER
LEISTEN?**

- 
- ✓ **Selbstständiges Wohnen**
 - ✓ **Altersgerechte Ausstattung**
 - ✓ **Barrierefreiheit**
 - ✓ **Zentrale Lage**
 - ✓ **Angemessene Größe**
 - ✓ **Bezahlbarkeit**
 - ✓ **Soziale Teilhabe**



**Soziales Leben im
Zentrum von Garmisch-
Partenkirchen**

**LEIFHEIT
Seniorenzentrum
+ Seniorenwohnen**

Startseite > Lokales > Garmisch-Partenkirchen

56 Millionen Euro für Senioren

01.02.2016, 14:14 Uhr

Von: [Tanja Brinkmann](#)

☞ Kommentare



Bald in Gemeindehand: das alte Finanzamt an der Von-Brug-Straße. © Thomas Sehr

Garmisch-Partenkirchen - Nach einem deutlichen Brief von Bürgermeisterin Dr. Sigrid Meierhofer (SPD) ist nun auch der Restbetrag aus der Leifheit-Stiftung auf dem Konto der Gemeinde eingegangen. Das Geld kommt Senioren zugute.

**Bezahlbares,
barrierefreies
Wohnen für
Senioren mit
kleinen
Renten**



**Lebendiges
Zentrum
für
Senioren**

**Treffpunkt
und
Gemeinschaft**

**Überregionale
Beratungs-
stelle für
Senioren und
Angehörige**



Quelle: Google Maps
Quelle: Google Maps



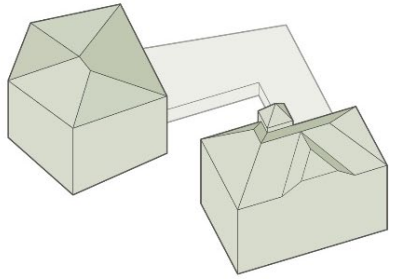

Alt + Neu

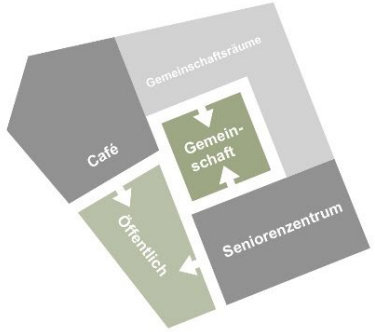

**Zonierung
+Raumbildung**

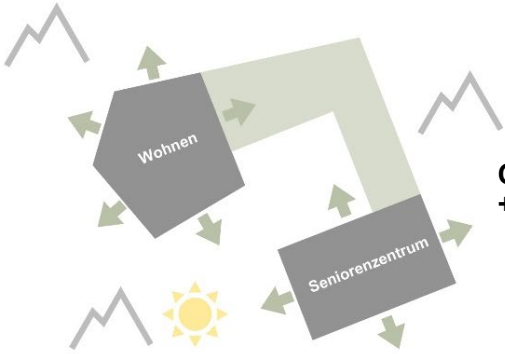

**Orientierung
+Ausblicke**



Wohncafé,
Wohnberatung,
Bezahlbares
Wohnen
(24 WE)

Senioren-
treff

Parken

Zugang

Veranstaltung +
Seniorenberatung



Einbau
Aufzug



CAFÉ AM SENIORENZENTRUM





















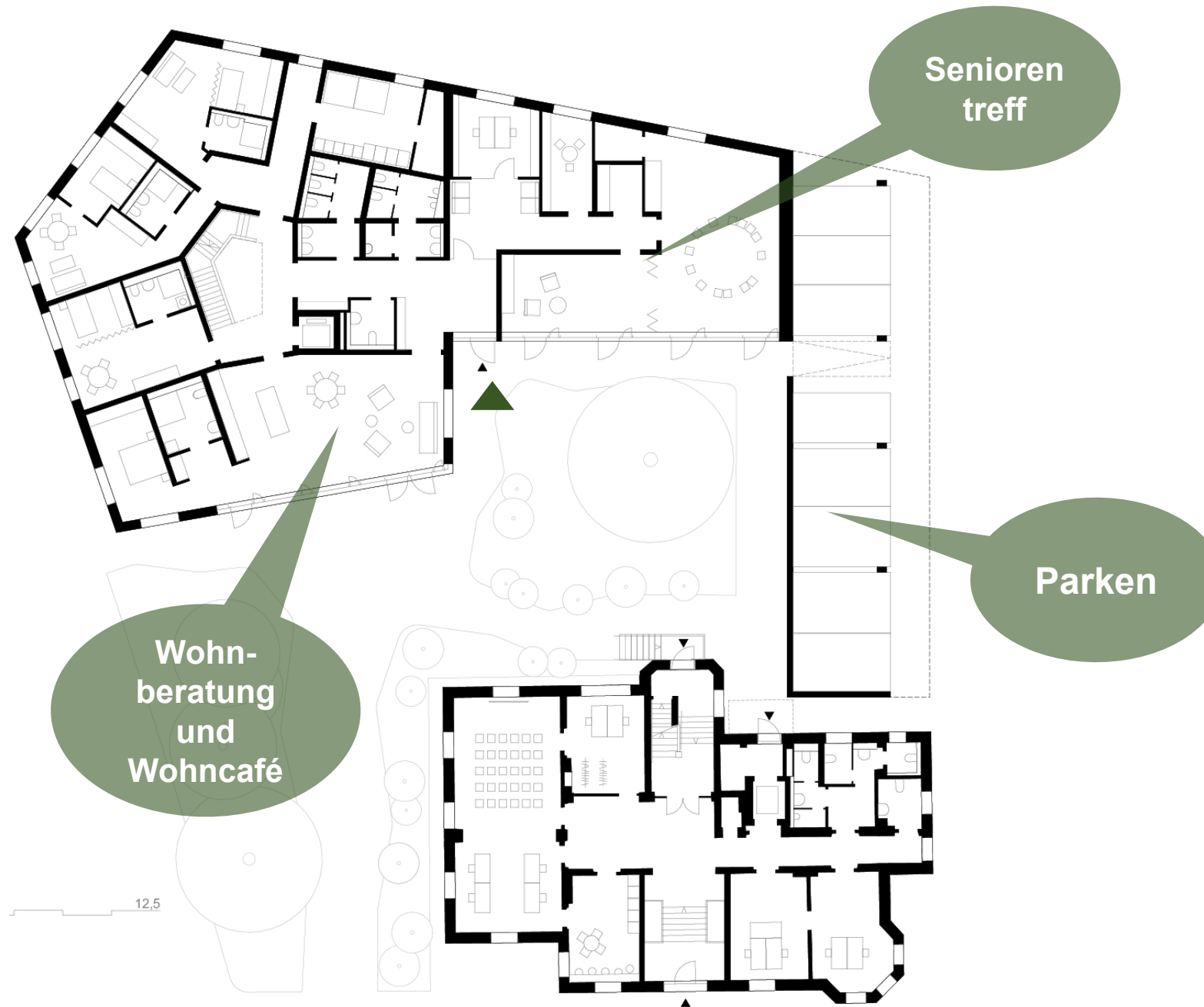

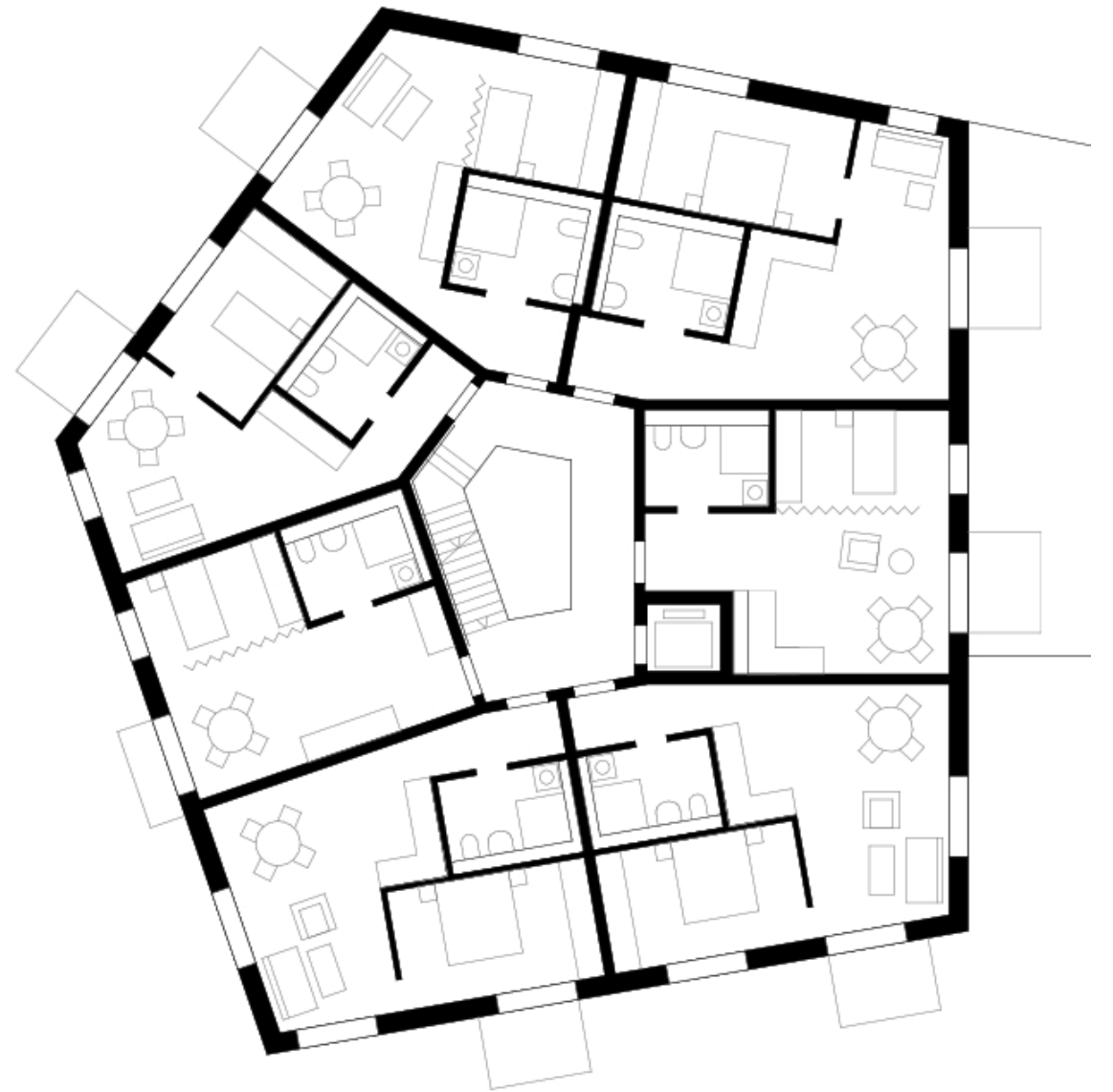

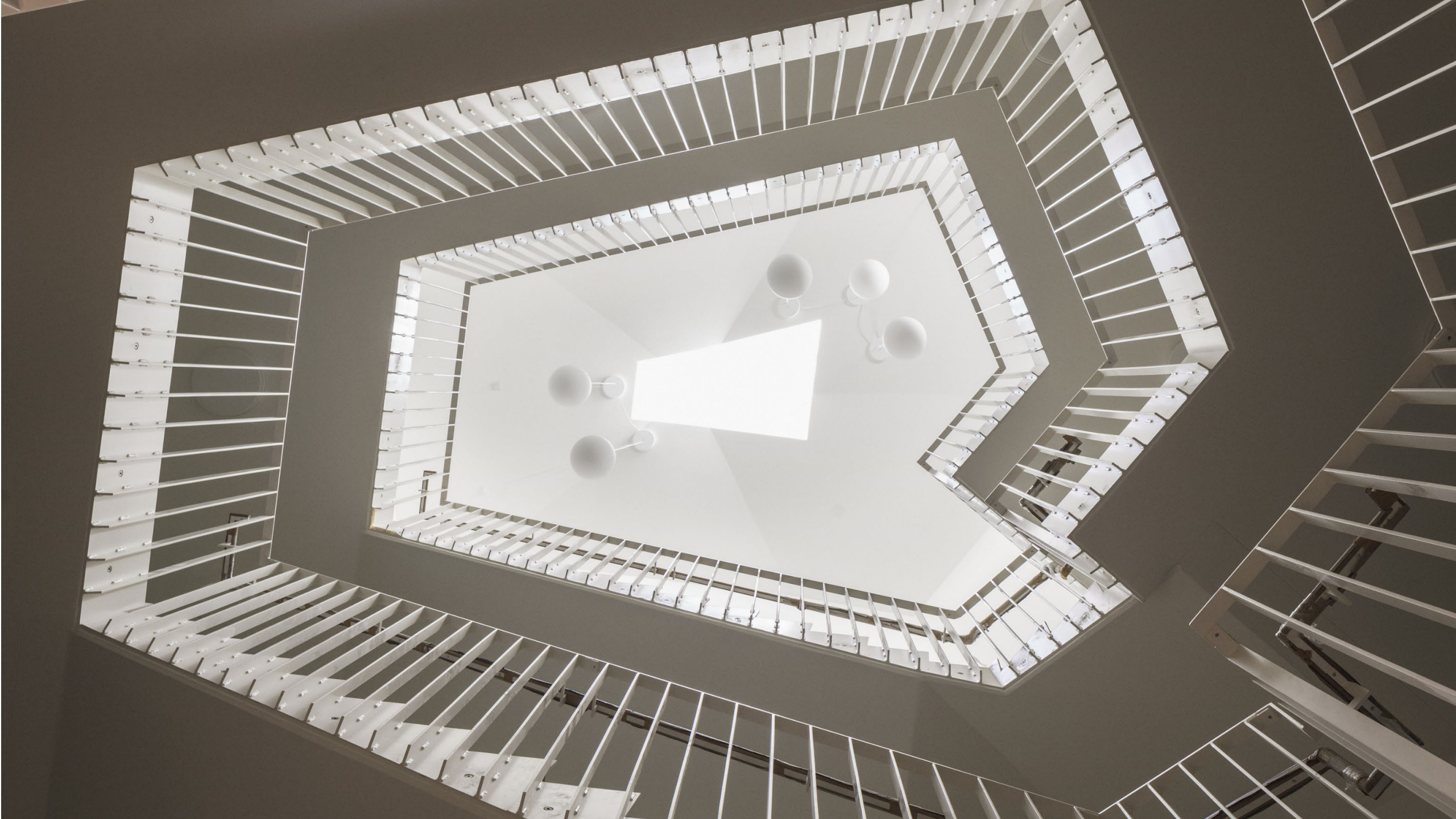









**Bezahlbares
Wohnen durch
EOF-Förderung:**

**1-Zi-Wohnung
(37m²):**

203,50 € kalt

314,50 € warm

- 
- ✓ Soziale Teilhabe
 - ✓ Selbstständiges Wohnen
 - ✓ Altersgerechte Ausstattung
 - ✓ Barrierefreiheit
 - ✓ Zentrale Lage
 - ✓ Angemessene Größe
 - ✓ Bezahlbarkeit



**VIELEN
DANK!**